

Реабилитация и оздоровление: ИТ-ответ на отраслевые потребности

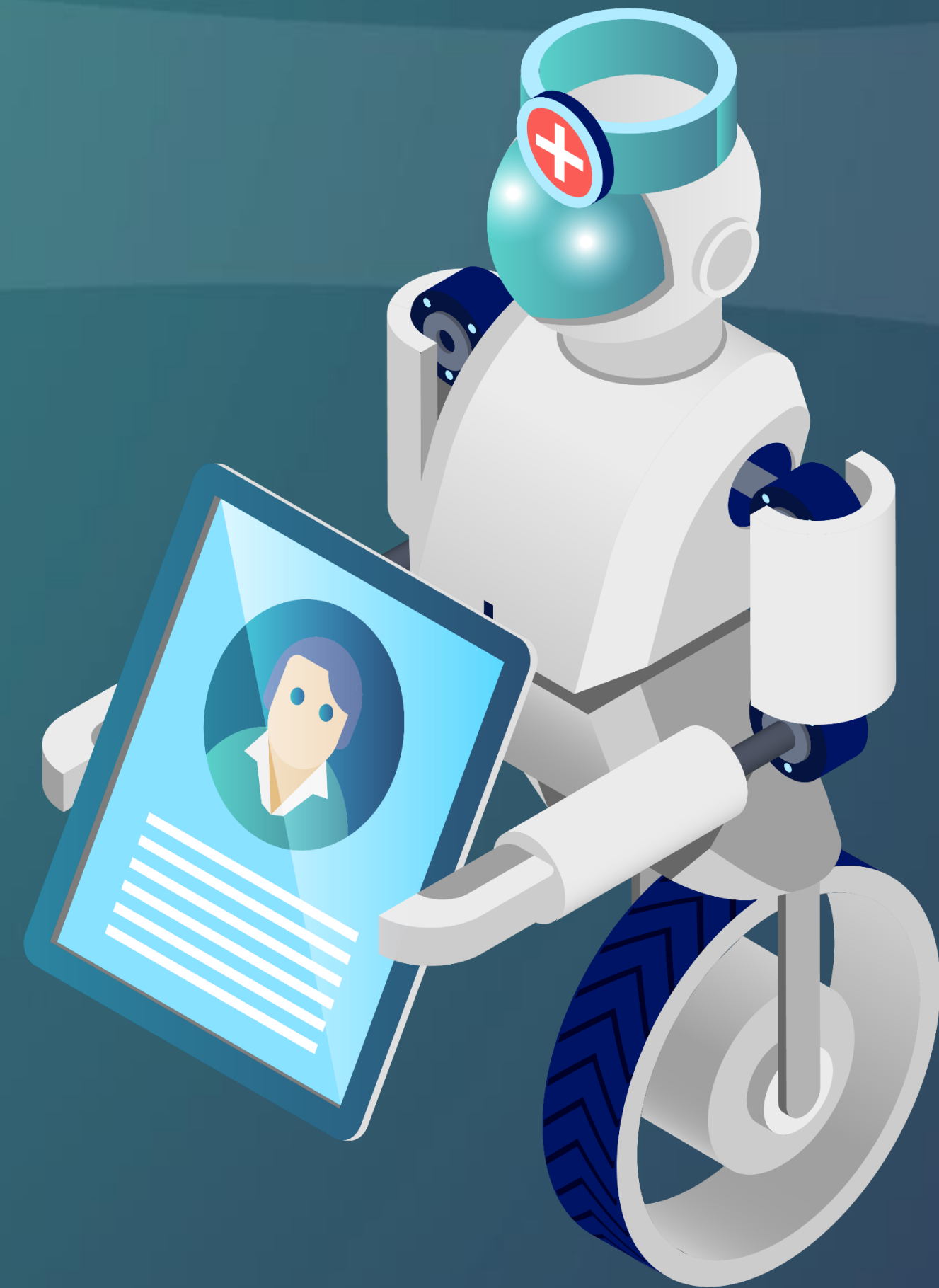

Дмитрий Естенков

Генеральный директор

Санаториум

Санаториум

— передовая система автоматизации
медучреждений с проживанием

ДЛЯ ВРАЧЕЙ

Минимум ручного ввода, 65% экономия
времени на рутинных задачах,
дружелюбный интерфейс

01

ДЛЯ РУКОВОДСТВА

Контроль всех подразделений и
мотивация персонала, моментальный
доступ к 300+ отчетам, учет расходных
материалов

03

ДЛЯ ПАЦИЕНТОВ

Оптимизация лечения, увеличение
насыщенности программ, отсутствие
очереди, мобильное приложение и
паспорт здоровья

02

ДЛЯ СЕТИ ОБЪЕКТОВ

Общая база ИБ, единые KPI и отчетность,
глобальная картина по всей сети,
масштабирование успешных технологий
и практик

04

40% санаториев из «ТОП-100 российских здравниц»
используют «Санаториум» (Коммерсантъ)

**«...по статистике 2019 года, медреабилитацию получали
порядка 800 тыс. человек в год
... количество нуждающихся в медреабилитации как
минимум в 4,5 раза больше, чем данная цифра»**



Евгений Геннадьевич Камкин
Заместитель министра здравоохранения РФ

Немного статистики

Росстат:

10,9 млн граждан РФ с инвалидностью

450 тыс случаев инсульта ежегодно

8,5 млн хирургических операций в стационарах (2022)

1 группа (полностью здоров) — только у **27,6%** детей 0-14 лет

3-5 группы — **16%**

ФФОМС: **1,34 млн** случаев реабилитации по ОМС в 2022 (+11,7% к 2021)

MedAdvisor:

1096 учреждений с направлением взрослой/детской реабилитации

АОТРФ:

1742 санаторно-курортных организации

Реабилитация. Особенности

- Высокий спрос, который сложно удовлетворить
- Спрос продолжает расти, в т.ч. за счет
 - Усложнения и удорожания лечения за рубежом
 - Новых регионов РФ
 - Военной травмы (СВО)
 - Последствий Covid-19
 - Увеличения продолжительности жизни
 - Стресс-генерирующей среды
- Широчайший спектр направлений (последствия заболеваний, травмы, патологии, постоперационный период, зависимости — в различных стадиях и комбинациях)
- Строго индивидуальный подход
- Междисциплинарное взаимодействие

МИС для реаб.центра/санатория и МИС для поликлиники/SPA — не одно и то же!

- Иная структура работы с пациентом (в рамках путевки)
- Плотное расписание (10 и более назначений в день, на 14-21 день)
- Сложные правила сочетаемости процедур
- Широкий диапазон дополнительных услуг



Потребности и решения

Преимственность ведения пациента по этапам реабилитации:

- Оперативная маршрутизация между учреждениями
- Обмен данными между врачами
- Доступ к полной ИБ



Потребности и решения

Система распределения путевок и направлений для льготного контингента:

- Оформление/рассмотрение заявок
- Контроль/планирование загрузки
- Подготовка отчетности

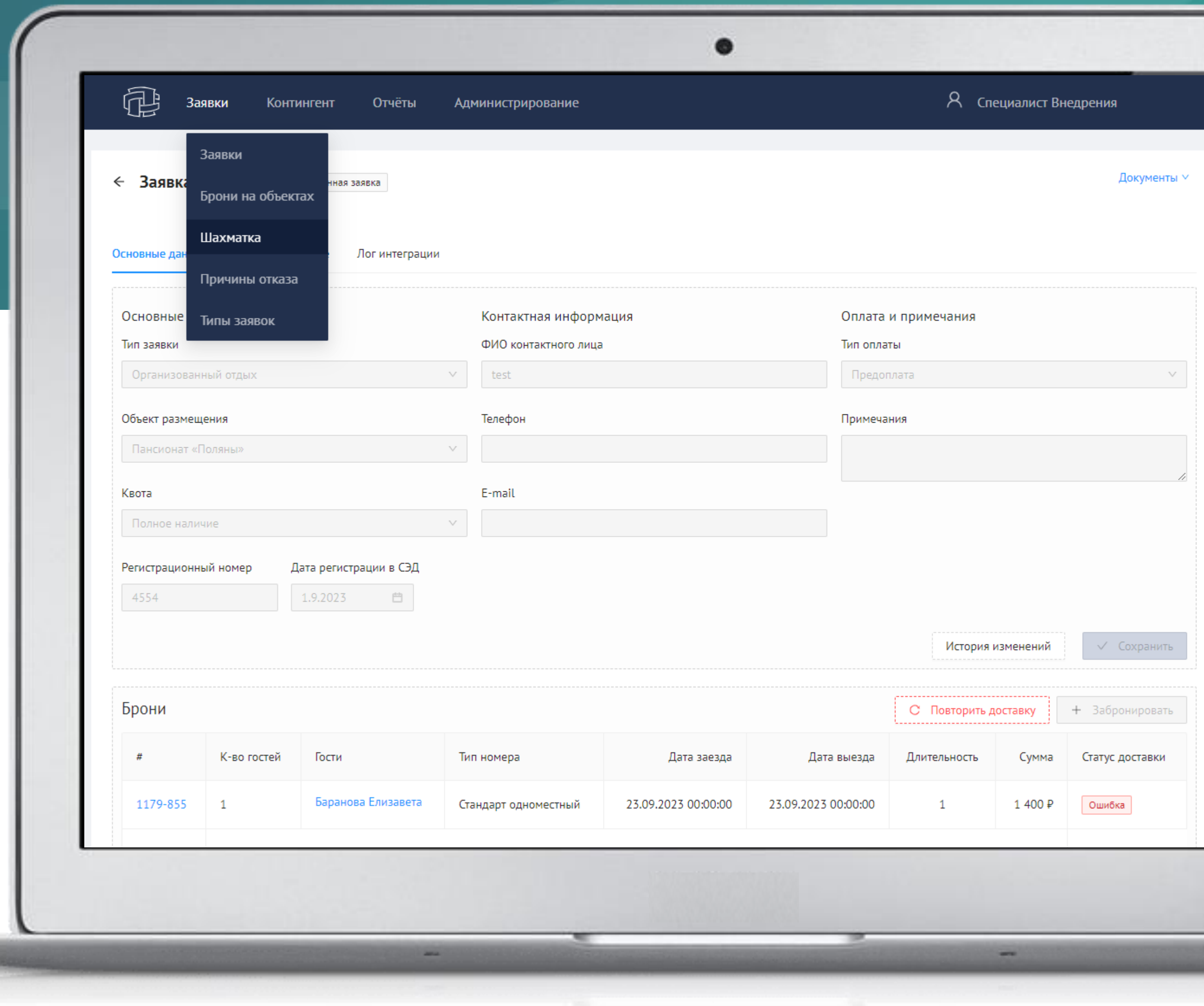

Потребности и решения

Централизация сетевых объектов (ведомства, коммерческие)

- Единая база пациентов
- Единая база ИБ
- Единые стандарты, KPI и отчетность
- Централизованное управление
- Глобальная картина по всей сети



Розыгрыш

Модуль централизации на 12 месяцев



Итоги — на стенде Е3 (Галактика Центр)
в 16.00

Потребности и решения

Высокая интенсивность лечения — с первых часов поступления

- Прием врача не позднее 2–3 часов после заезда
- МИС с оперативным вводом данных
- Готовые стандарты назначений с простой корректировкой
- Модуль событий, интеграции с лабораторией и диагностическим оборудованием

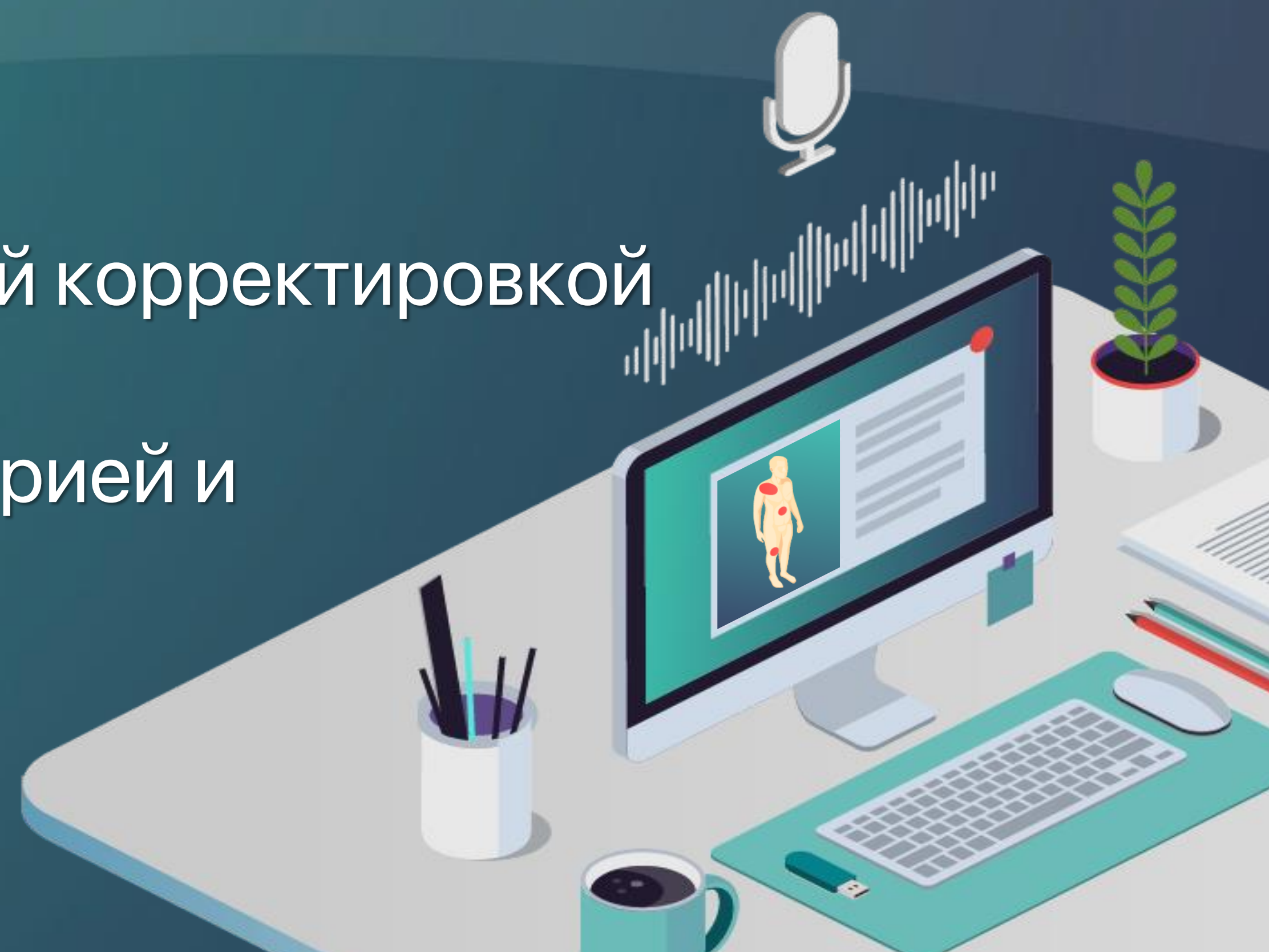

Потребности и решения

Высокая пропускная способность без потери качества лечения

- Экспертный модуль для принятия решений
- Автоматическая диспетчеризация назначений
- Утилизация очередей и минимизация неявок (мобильное приложение пациента)
- Автоматизированный контроль отпуска процедур
- Мобильные АРМ

№ 38/2019
Бондарева Анна Николаевна

Создано: 14.11.2019 12:53
Комната: 103/СК1 (Спальный корпус № 1)
Врач: Админов Админ Александрович



Четверг, 14 ноября	Пятница, 15 ноября	Суббота, 16 ноября	Понедельник, 18 ноября	Вторник, 19 ноября
08:00 - 13:00, каб. В городе (ОК) Углекислые минеральные ванны (Верхние ванны (в парке))	08:00 - 13:00, каб. В городе (ОК) Углекислые сероводородные ванны (Верхние ванны (в парке))	08:00 - 13:00, каб. В городе (ОК) Углекислые минеральные ванны (Верхние ванны (в парке))	08:00 - 13:00, каб. В городе (ОК) Углекислые сероводородные ванны (Верхние ванны (в парке))	08:00 - 13:00, каб. В городе (ОК) Углекислые минеральные ванны (Верхние ванны (в парке))
08:00 - 13:00, каб. В городе (ОК) Углекислые сероводородные ванны (Верхние ванны (в парке))	08:00, 120 (ЛК) ЭПС кистей и стоп	08:00 - 13:00, каб. В городе (ОК) Углекислые минеральные ванны (Верхние ванны (в парке))	08:00 - 13:00, каб. В городе (ОК) Углекислые сероводородные ванны (Верхние ванны (в парке))	08:00 - 13:00, каб. В городе (ОК) Углекислые минеральные ванны (Верхние ванны (в парке))
08:00, 120 (ЛК) ЭПС кистей и стоп	08:00 - 13:00, каб. В городе (ОК) Углекислые минеральные ванны (Верхние ванны (в парке))	08:00, 120 (ЛК) ЭПС кистей и стоп	08:00, 120 (ЛК) ЭПС кистей и стоп	08:00, 120 (ЛК) ЭПС кистей и стоп
08:15, 405 (ЛК) Лазеротерапия-BTL	08:15, 405 (ЛК) Лазеротерапия-BTL	08:15, 405 (ЛК) Лазеротерапия-BTL	08:15, 405 (ЛК) Лазеротерапия-BTL	08:15, 405 (ЛК) Лазеротерапия-BTL
08:30, 403 (ЛК) Магнитотерапия	08:30, 403 (ЛК) Магнитотерапия	08:30, 403 (ЛК) Магнитотерапия	08:30, 403 (ЛК) Магнитотерапия	08:30, 403 (ЛК) Магнитотерапия
10:30 - 10:45, 117 (ЛК) Травяные чаи	09:00, 225 (ЛК) Грязелечение (аппликации с током)	Грязелечение (аппликации с током)	10:30 - 10:45, 117 (ЛК) Травяные чаи	10:30 - 10:45, 117 (ЛК) Травяные чаи
12:55, 103 (СК №2) Ручной массаж	10:30 - 10:45, 117 (ЛК) Травяные чаи	12:55, 103 (СК №2) Ручной массаж	12:55, 103 (СК №2) Ручной массаж	12:55, 103 (СК №2) Ручной массаж
15:00, 104 (ЛК) Сухие углекислые ванны	12:55, 103 (СК №2) Ручной массаж			
15:30, 225 (ЛК) Грязелечение (аппликации без тока)				

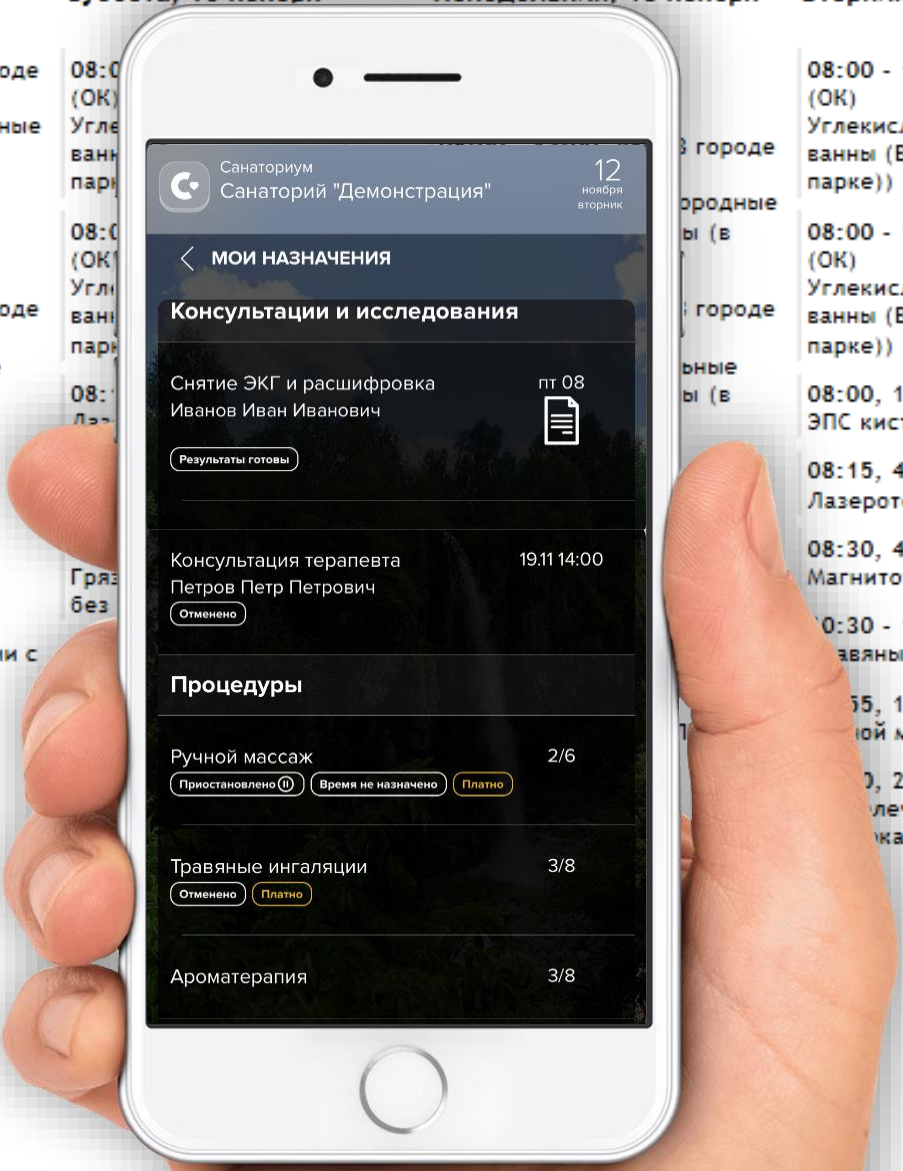

Другие назначения: Прием минеральной воды (Тип воды: Эссендуки № 4, Объём (мл) ...)

Потребности и решения

Контроль результатов — вариативная FIM*-модель

- Отслеживание объективных и субъективных показателей
- Контроль эффективности программ
- Тестирование гипотез и масштабирование лучших практик
- Привлечение профильных пациентов



**Functional Independence measures*

Потребности и решения

Опции для сопровождающих и членов семьи

- Тарификация проживания
- Альтернативные программы и процедуры
- Синхронизация расписаний

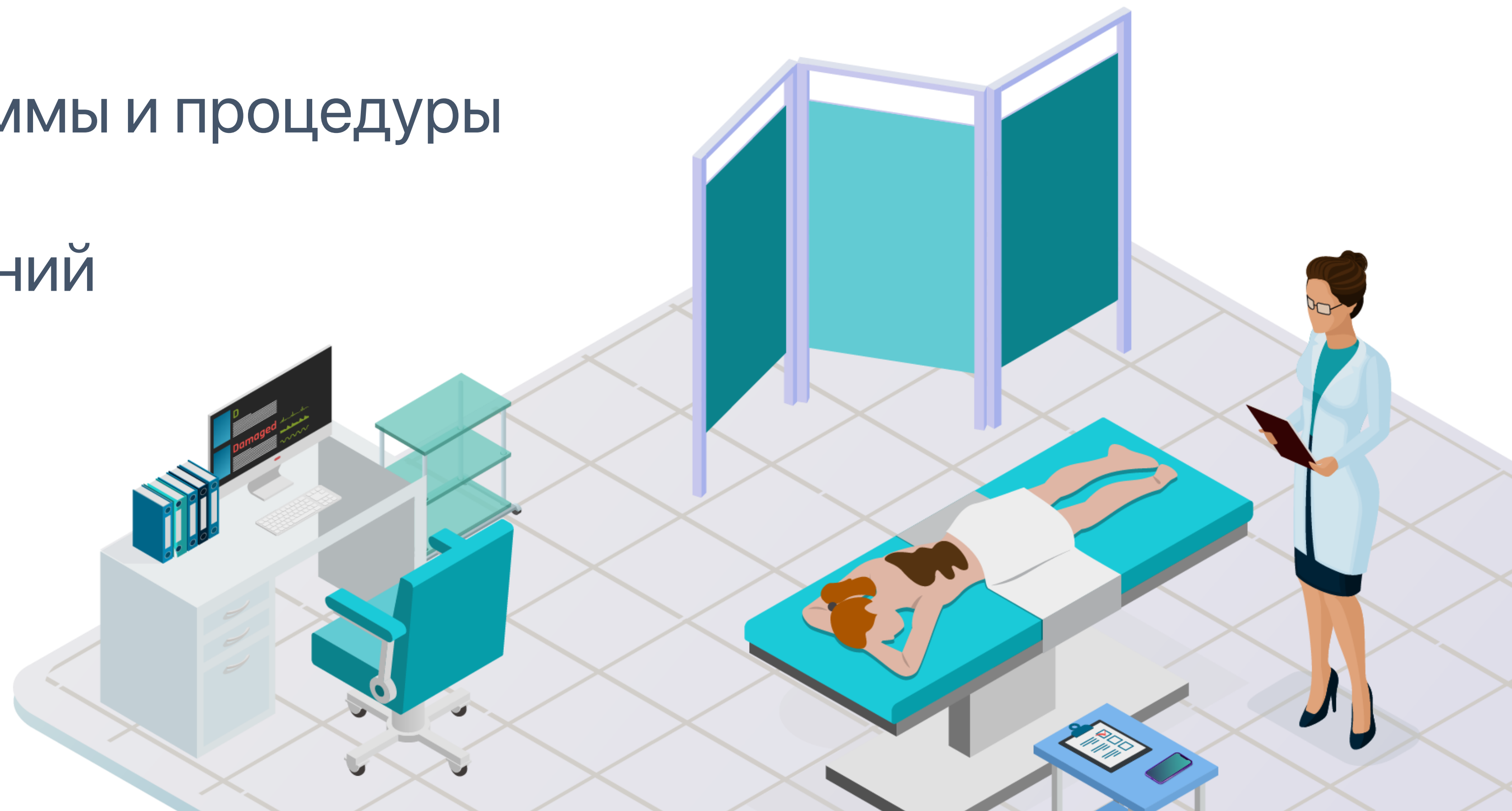

На сегодня все.

Больше про ИТ-возможности
для здравниц — на стенде ЕЗ
+ в TG-канале **Санаториум** :

санаториум.рф
+7 499 999 01 83
assist@sanatorium-is.ru

